

VOorgenomen SPLITTING IN APPARTEMENTS-RECHTEN 1 t/m 70 ZOALS AANGEGEVEN OP DE BLADEN 1 t/m 3 VAN HET KADASTRALE PERCEEL gemeente AMBT-DOETINCHEM sectie: N nr. 670.

TE KERKRADE, DD. 28-11-2000

DE NOTARIS, *[Signature]*

Mr. J.H.S.M. VAN THOOR  
NOTARIS  
POSTBUS 33  
6160 AA KERKRADE

Voor afschrift:  
w.g. J.H.S.M. van Thoor

Ondergetekende, Mr. Johannes Pluuskus Servatius Marin van Thoor, notaris te Kerkraade, verklaart dat dit afschrift eensluidend is met het bere inschrijving aangeboden stuk.

**VOORAFSCHRIFT**  
*[Signature]*  
Mr. J.H.S.M. van Thoor  
Notaris te Kerkraade

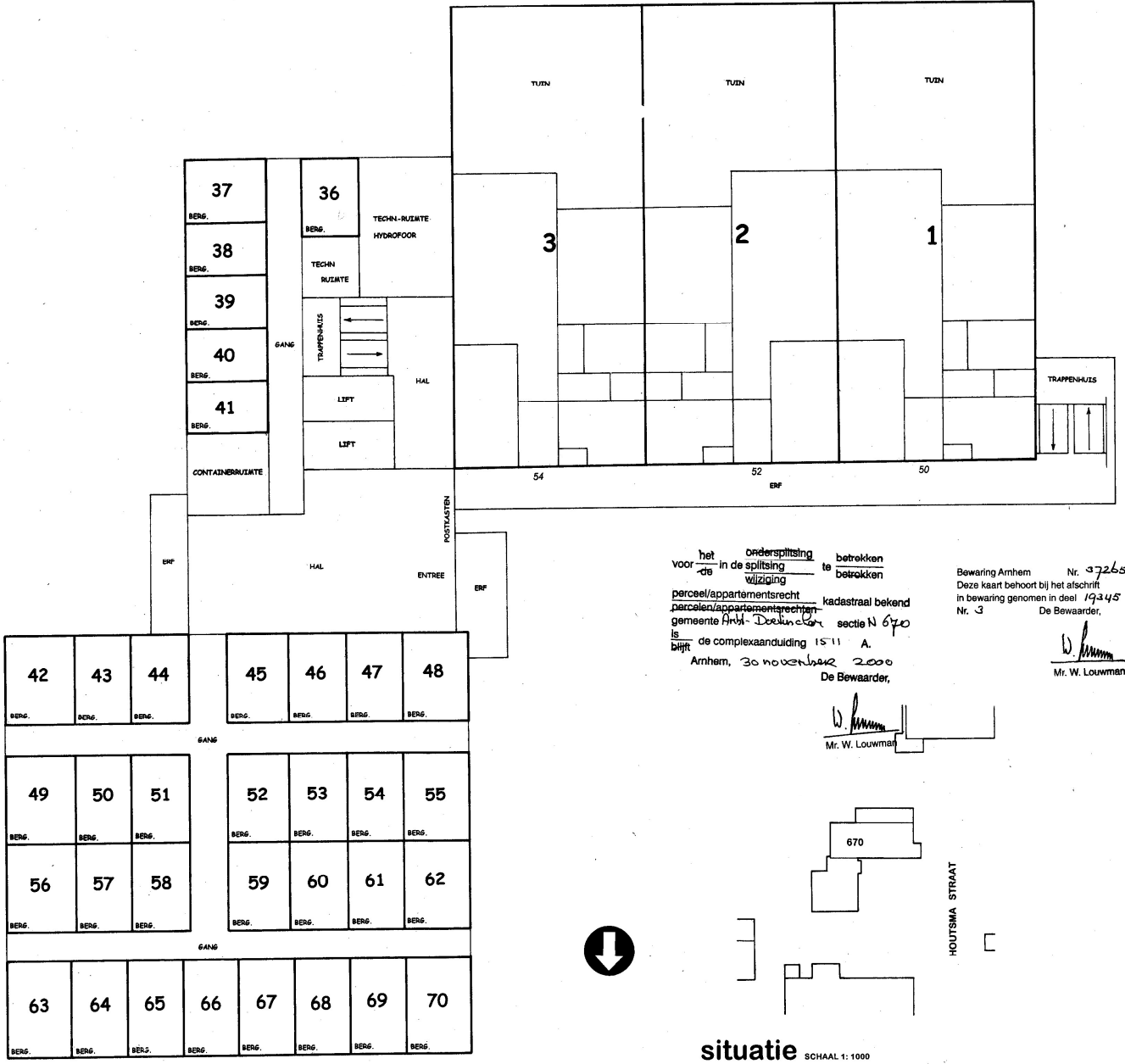

**BEGANE GROND** SCHAAL 1: 100

het ondersplitsing betrekken  
voor de in de splitsing te betrekken  
wijziging

perceel/appartementsrecht kadastraal bekend  
parcelen/appartementsrecht gemeente Arht. Doetinchem sectie N 670  
is de complexaanduiding 1511 A.  
Arnhem, 30 november 2000  
De Bewaarder,

Bewaring Arnhem Nr. 9265  
Deze kaart behoort bij het afschrift  
in bewaring genomen in deel 19345  
Nr. 3 De Bewaarder,

*[Signature]*  
Mr. W. Louwman

*[Signature]*  
Mr. W. Louwman

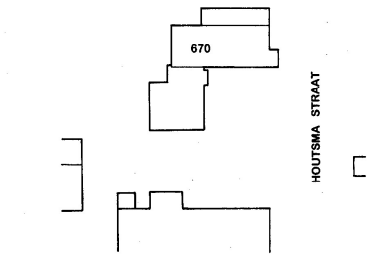

**situatie** SCHAAL 1: 1000

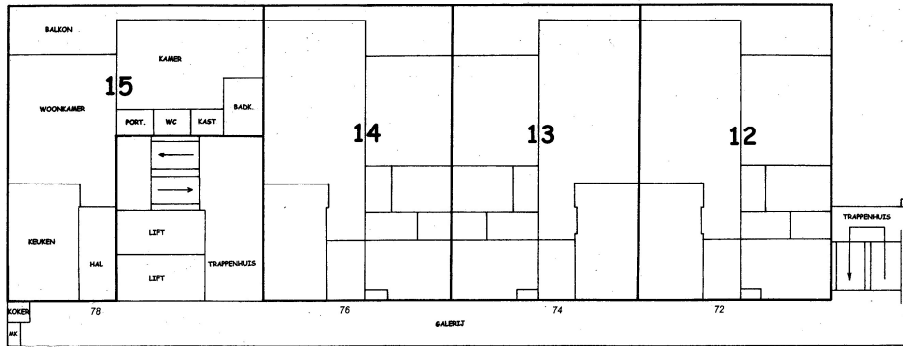

3<sup>e</sup> VERDIEPING SCHAAL 1:150

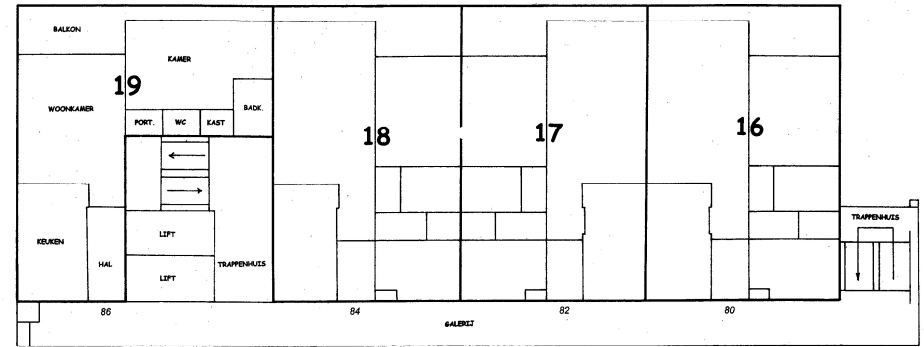

4<sup>e</sup> VERDIEPING SCHAAL 1:150

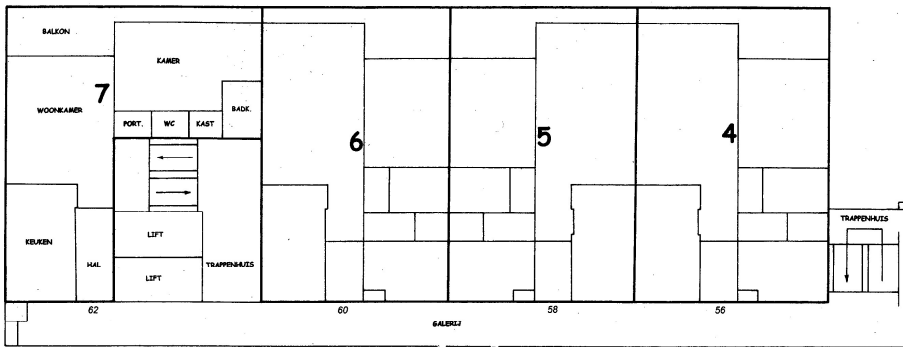

1<sup>e</sup> VERDIEPING SCHAAL 1:150

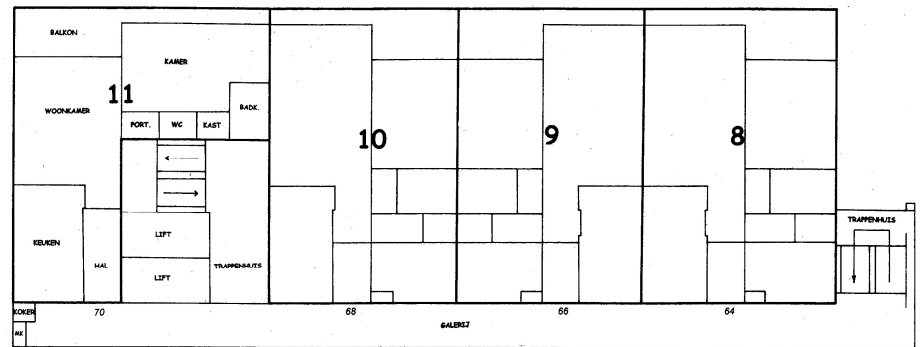

2<sup>e</sup> VERDIEPING SCHAAL 1:150

VOorgenomen splitsing in appartementen-  
rechten 1 t/m 70 zoals aangegeven op de  
bladen 1 t/m 3 van het kadastrale perceel  
gemeente AMBT-DOETINCHEM sectie: N nr. 670.

TE KERKRADE, DD. 28-11-2000

DE NOTARIS,

M. J. J. VAN THOOR  
NOTARIS  
POSTBUS 33  
6460 AA KERKRADE

Voor afschrift:  
w.g. J.H.S.M. van Thoor

Ondertekende, Me. Johannes Hubertus  
Scoutius Marie van Thoor, notaris te  
Kerkrade, verklaart dat dit afschrift  
eensluidend is met het bez. inschrijving  
aangesloten stuk.



VOORAFSCHRIFT

Bewaring Arnhem Nr. 32265  
Deze kaart behoort bij het afschrift  
in bewaring genomen in deel 19345  
Nr. 3 De Bewaarder,

Mr. W. Louwman

HOUTSMASTRAT 50 t/m 118  
DOETINCHEM BLAD 2 van 3

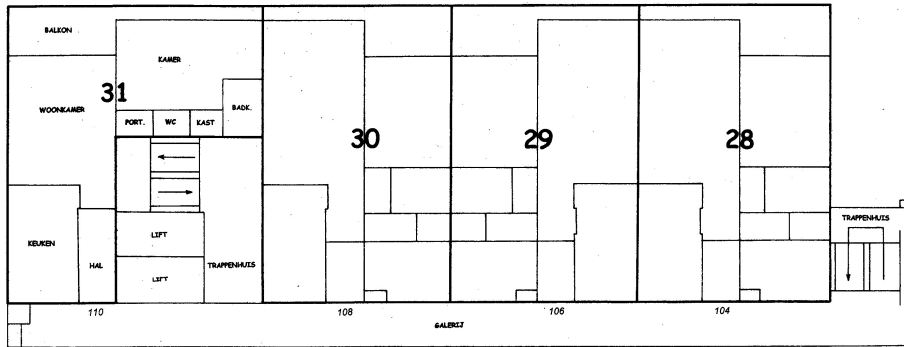

7<sup>e</sup> VERDIEPING SCHAAAL 1:100

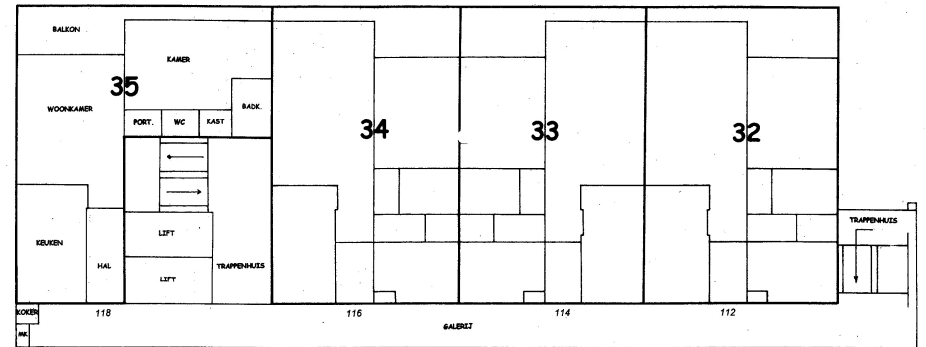

8<sup>e</sup> VERDIEPING SCHAAAL 1:100

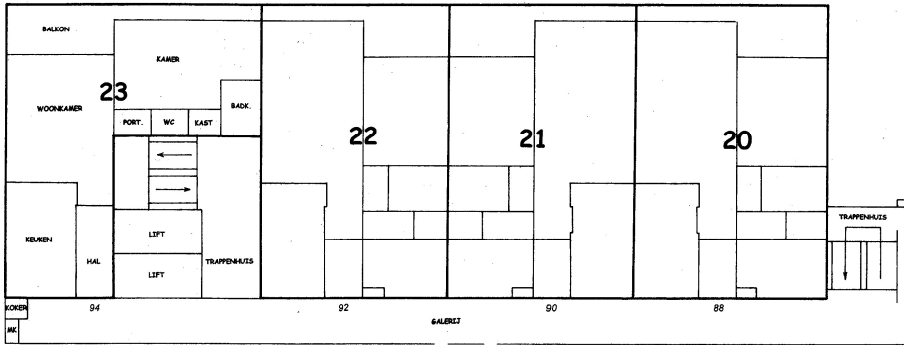

5<sup>e</sup> VERDIEPING SCHAAAL 1:100

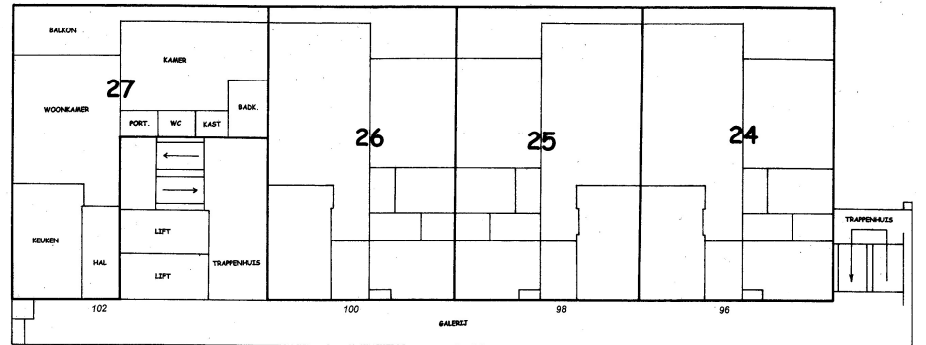

6<sup>e</sup> VERDIEPING SCHAAAL 1:100

VOorgenomen SPlITSING IN APpartEMENTS-RECHTEN 1 t/m 70 ZOALS AANGEVEN OP DE BLADEN 1 t/m 3 VAN HET KADASTRALE PERCEEL gemeente AMBT-DOETINCHEM sectie: N nr. 670.

TE KERKRADE, DD. 28-11-2000

DE NOTARIS:  
 Mr. J.H.S.M. VAN THOOR  
 NOTARIS  
 PORTHUIS 33  
 6160 AA KERKRADE



Uwre afschrift:  
 w.g. J.H.S.M. van Thoor  
 Ondergetekende, Mr. Johannes Hubertus Serubius Morie van Thoor, notaris te Kerkrade, verklaart dat dit afschrift eensluidend is met het te te inschrijving van de rechten stuk.

VOOR AFSCHRIFT

Bewaring Arnhem Nr. 32265  
 Deze kaart behoort bij het afschrift.  
 In bewaring genomen in deel 19343  
 Nr. 3 De Bewaarder,

*W. Louwman*  
 Mr. W. Louwman

HOUSTMASTRAAT 50 t/m 118  
 DOETINCHEM BLAD 3 van 3