

Dagregister deel nr.	Bewaring	In bewaring genomen	De bewaarder.	6021 32 67
610 1164	AMSTERDAM	5 DEC, 1978		met <input checked="" type="checkbox"/> ... (vervolgbladen) zonder

Aantekeningen:

BIJBEHORENDE OVERGESCHREVEN TEKENING NR: 3241

Op de twee en twintigste november negentienhonderd acht en zeventig-----

verschenen voor mij, MEESTER WILLEM NICOLAAS GERRIT VAN DEN BOS, notaris ter standplaats Amsterdam:-----

1. de Heer Meester Joannes Joseph Maria van Driel, jurist, wonende te Duivendrecht,-----
ten deze handelend als lasthebber van Mevrouw Meester Catharina Maria Francisca Vranken, administrateur ter gemeente-secretarie van Amsterdam, wonende te Amsterdam, die deze last verstrekte als vertegenwoordigster van de Gemeente Amsterdam krachtens de haar op grond van artikel 78, tweede lid, van de Gemeentewet door de Burgemeester van Amsterdam verstrekte opdracht, ter ene zijde.-----

Blijkende van gemelde lastgeving uit een onderhandse akte van volmacht, welke na vooraf op de bij de wet voorgeschreven wijze te zijn voor echt erkend, aan deze minuut is gehecht.

2. de Heer Meester Nicolaas Augustinus Franciscus Blüm, candidaat-notaris, wonende te Amsterdam,-----
ten deze handelend als mondeling lasthebber van de Heer Cornelis Emiel Wilhelmus van de Poll, wonende te Bennebroek, Lage Duin 3, geboren op zestien juni negentienhonderd drie en veertig, ten deze de te Heemstede gevestigde besloten vennootschap met beperkte aansprakelijkheid: Bouwbedrijf Huib Bakker B.V. in zijn hoedanigheid van directeur, de vennootschap ingevolge artikel 20 lid 1 harer statuten rechtsgeldig vertegenwoordigende, ter andere zijde.-----

De comparant ter ene zijde in zijn gemelde hoedanigheid verklaarde, zulks ter uitvoering van het besluit van de Gemeenteraad van Amsterdam dedato zeven en twintig september negentienhonderd acht en zeventig, nummer 1054, in voortdurende erfpacht uit te geven aan voornoemde besloten vennootschap met beperkte aansprakelijkheid: Bouwbedrijf Huib Bakker B.V., namens welke de comparant ter andere zijde in zijn gemelde hoedanigheid verklaarde in voortdurende erfpacht aan te nemen, zulks gerekend te zijn ingegaan op een december negentienhonderd zeven en zeventig, de terreinen gelegen te Amsterdam aan:-----

1. Het Geerdinkhof, kadastraal bekend als gemeente Weesperkarspel, sectie L, nummer 329 gedeeltelijk, ter grootte van ongeveer twee are veertig centiare, zoals op de aangehechte tekening is aangegeven met bouwletter A.-----
2. Het Geerdinkhof, kadastraal bekend gemeente Weesperkarspel, sectie L, nummer 329 gedeeltelijk, ter grootte van ongeveer twee are vijf en veertig centiare, zoals op de aangehechte tekening is aangegeven met bouwletters B en B 1.-----
3. Het Geerdinkhof, kadastraal bekend gemeente Weesperkarspel, sectie L, nummer 329 gedeeltelijk, ter grootte van ongeveer twee are vijf en twintig centiare, zoals op de aangehechte tekening is aangegeven met bouwletter C.-----
4. Het Geerdinkhof, kadastraal bekend gemeente Weesperkarspel, sectie L, nummer 329 gedeeltelijk, ter grootte van ongeveer een are negentig centiare, zoals op de aangehechte tekening

- is aangegeven met bouwletter D.-----
5. Het Geerdinkhof, kadastraal bekend gemeente Weesperkarspel, sectie L, nummer 329 gedeeltelijk, ter grootte van ongeveer twee are vijf en dertig centiare, zoals op de aangehechte tekening is aangegeven met bouwletters E en E 1.-----
 6. Het Geerdinkhof, kadastraal bekend gemeente Weesperkarspel, sectie L, nummer 329 gedeeltelijk, ter grootte van ongeveer een are vijf en tachtig centiare, zoals op de aangehechte tekening is aangegeven met bouwletter F.-----
 7. Het Geerdinkhof, kadastraal bekend gemeente Weesperkarspel, sectie L, nummer 329 gedeeltelijk, ter grootte van ongeveer een are vijf en tachtig centiare, zoals op de aangehechte tekening is aangegeven met bouwletter G.-----
 8. Het Geerdinkhof, kadastraal bekend gemeente Weesperkarspel, sectie L, nummer 329 gedeeltelijk, ter grootte van ongeveer twee are vijf en vijftig centiare, zoals op de aangehechte tekening is aangegeven met bouwletters H en H 1.-----
 9. Het Geerdinkhof, kadastraal bekend gemeente Weesperkarspel, sectie L, nummer 329 gedeeltelijk, ter grootte van ongeveer een are vijf en vijftig centiare, zoals op de aangehechte tekening is aangegeven met bouwletter I.-----
 10. Het Geerdinkhof, kadastraal bekend gemeente Weesperkarspel, sectie L, nummer 329 gedeeltelijk, ter grootte van ongeveer een are zestig centiare, zoals op de aangehechte tekening is aangegeven met bouwletter J.-----
 11. Het Geerdinkhof, kadastraal bekend gemeente Weesperkarspel, sectie L, nummer 329 gedeeltelijk, ter grootte van ongeveer twee are vijf en zeventig centiare, zoals op de aangehechte tekening is aangegeven met bouwletters K en K 1.-----
 12. Het Geerdinkhof, kadastraal bekend gemeente Weesperkarspel, sectie L, nummer 329 gedeeltelijk, ter grootte van ongeveer twee are vijf en twintig centiare, zoals op de aangehechte tekening is aangegeven met bouwletter L.-----
 13. Het Geerdinkhof, kadastraal bekend gemeente Weesperkarspel, sectie L, nummer 329 gedeeltelijk, ter grootte van ongeveer een are negentig centiare, zoals op de aangehechte tekening is aangegeven met bouwletter M.-----
 14. Het Geerdinkhof, kadastraal bekend gemeente Weesperkarspel, sectie L, nummer 329 gedeeltelijk, ter grootte van ongeveer twee are veertig centiare, zoals op de aangehechte tekening is aangegeven met bouwletters N en N 1.-----
 15. Het Geerdinkhof, kadastraal bekend gemeente Weesperkarspel, sectie L, nummer 329 gedeeltelijk, ter grootte van ongeveer twee are vijf en twintig centiare, zoals op de aangehechte tekening is aangegeven met bouwletter O.-----
 16. Het Geerdinkhof, kadastraal bekend gemeente Weesperkarspel, sectie L, nummer 329 gedeeltelijk, ter grootte van ongeveer een are vijf en tachtig centiare, zoals op de aangehechte tekening is aangegeven met bouwletter P.-----
 17. Het Geerdinkhof, kadastraal bekend gemeente Weesperkarspel,

Bewaring:

AMSTERDAM

De bewaarder.

G. C. C.

6021

32

68

eerste / vervolgblad

- sectie L, nummer 329 gedeeltelijk, ter grootte van ongeveer twee are vijf en vijftig centiare, zoals op de aangehechte tekening is aangegeven met bouwletters Q en Q 1.-----
18. Het Geerdinkhof, kadastraal bekend gemeente Weesperkarspel, sectie L, nummer 329 gedeeltelijk, ter grootte van ongeveer twee are vijf centiare, zoals op de aangehechte tekening is aangegeven met bouwletter R.-----
19. Het Geerdinkhof, kadastraal bekend gemeente Weesperkarspel, sectie L, nummer 329 gedeeltelijk, ter grootte van ongeveer vier centiare, zoals op de aangehechte tekening is aangegeven met bouwcijfer 1.-----
20. Het Geerdinkhof, kadastraal bekend gemeente Weesperkarspel, sectie L, nummer 329 gedeeltelijk, ter grootte van ongeveer vier centiare, zoals op de aangehechte tekening is aangegeven met bouwcijfer 2.-----
21. Het Geerdinkhof, kadastraal bekend gemeente Weesperkarspel, sectie L, nummer 329 gedeeltelijk, ter grootte van ongeveer twaalf centiare, zoals op de aangehechte tekening is aangegeven met bouwcijfer 3 en rode kleur.-----
22. Het Geerdinkhof, kadastraal bekend gemeente Weesperkarspel, sectie L, nummer 329 gedeeltelijk, ter grootte van ongeveer vier centiare, zoals op de aangehechte tekening is aangegeven met bouwcijfer 4.-----
23. Het Geerdinkhof, kadastraal bekend gemeente Weesperkarspel, sectie L, nummer 329 gedeeltelijk, ter grootte van ongeveer vier centiare, zoals op de aangehechte tekening is aangegeven met bouwcijfer 5.-----
24. Het Geerdinkhof, kadastraal bekend gemeente Weesperkarspel, sectie L, nummer 329 gedeeltelijk, ter grootte van ongeveer vijf centiare, zoals op de aangehechte tekening is aangegeven met bouwcijfer 6.-----
25. Het Geerdinkhof, kadastraal bekend gemeente Weesperkarspel, sectie L, nummer 329 gedeeltelijk, ter grootte van ongeveer vijf centiare, zoals op de aangehechte tekening is aangegeven met bouwcijfer 7.-----
26. Het Geerdinkhof, kadastraal bekend gemeente Weesperkarspel, sectie L, nummer 329 gedeeltelijk, ter grootte van ongeveer vijf centiare, zoals op de aangehechte tekening is aangegeven met bouwcijfer 8.-----
27. Het Geerdinkhof, kadastraal bekend gemeente Weesperkarspel, sectie L, nummer 329 gedeeltelijk, ter grootte van ongeveer vijf centiare, zoals op de aangehechte tekening is aangegeven met bouwcijfer 9.-----
28. Het Geerdinkhof, kadastraal bekend gemeente Weesperkarspel, sectie L, nummer 329 gedeeltelijk, ter grootte van ongeveer vier centiare, zoals op de aangehechte tekening is aangegeven met bouwcijfer 10.-----
29. Het Geerdinkhof, kadastraal bekend gemeente Weesperkarspel, sectie L, nummer 329 gedeeltelijk, ter grootte van ongeveer twaalf centiare, zoals op de aangehechte tekening is aange-

- geven met bouwcijfer 11 en rode kleur.-----
30. Het Geerdinkhof, kadastraal bekend gemeente Weesperkarspel, sectie L, nummer 329 gedeeltelijk, ter grootte van ongeveer vier centiare, zoals op de aangehechte tekening is aangegeven met bouwcijfer 12.-----
31. Het Geerdinkhof, kadastraal bekend gemeente Weesperkarspel, sectie L, nummer 329 gedeeltelijk, ter grootte van ongeveer vier centiare, zoals op de aangehechte tekening is aangegeven met bouwcijfer 13.-----
32. Het Geerdinkhof, kadastraal bekend gemeente Weesperkarspel, sectie L, nummer 329 gedeeltelijk, ter grootte van ongeveer vijf centiare, zoals op de aangehechte tekening is aangegeven met bouwcijfer 14.-----
33. Het Geerdinkhof, kadastraal bekend gemeente Weesperkarspel, sectie L, nummer 329 gedeeltelijk, ter grootte van ongeveer vijf centiare, zoals op de aangehechte tekening is aangegeven met bouwcijfer 15.-----
34. Het Geerdinkhof, kadastraal bekend gemeente Weesperkarspel, sectie L, nummer 329 gedeeltelijk, ter grootte van ongeveer vijf centiare, zoals op de aangehechte tekening is aangegeven met bouwcijfer 16.-----
35. Het Geerdinkhof, kadastraal bekend gemeente Weesperkarspel, sectie L, nummer 329 gedeeltelijk, ter grootte van ongeveer vijf centiare, zoals op de aangehechte tekening is aangegeven met bouwcijfer 17.-----
36. Het Geerdinkhof, kadastraal bekend gemeente Weesperkarspel, sectie L, nummer 329 gedeeltelijk, ter grootte van ongeveer vijf centiare, zoals op de aangehechte tekening is aangegeven met bouwcijfer 18.-----

Na uitmeting en verwerking door het kadaster treedt het resultaat van de meting in de plaats van bovenstaande omschrijvingen en is bepalend voor hetgeen in erfpacht is uitgegeven en in erfpacht aanvaard.-----

De aan deze akte gehechte tekening is door de comparanten voor echt erkend en ten blijke daarvan door hen ondertekend.-----
Deze uitgifte is geschied onder de verplichting voor de erfpachtster tot betaling aan de Gemeente Amsterdam als eigenares van de in erfpacht uitgegeven gronden van de jaarlijkse canons van:-----

- vier duizend tweehonderd vier en tachtig gulden (f 4.284,--)
voor het terrein met bouwletter A.-----
vier duizend tweehonderd acht en negentig gulden (f 4.298,--)
voor het terrein met bouwletters B en B 1.-----
vier duizend eenhonderd een en twintig gulden (f 4.121,--)
voor het terrein met bouwletter C.-----
drie duizend achthonderd drie en zestig gulden (f 3.863,--)
voor het terrein met bouwletter D.-----
vier duizend tweehonderd drie gulden (f 4.203,--) voor het terrein met bouwletters E en E 1.-----
drie duizend negenhonderd acht en vijftig gulden (f 3.958,--)

Bewaring:

De bewaarder:

6021

32

69

AMSTERDAM

Tweede ervolgblad

voor het terrein met bouwletter F.-----
 drie duizend achthonderd zes en dertig gulden (f 3.836,--) voor
 het terrein met bouwletter G.-----
 vier duizend driehonderd zes en zestig gulden (f 4.366,--) voor
 het terrein met bouwletters H en H 1.-----
 drie duizend zeshonderd negen en vijftig gulden (f 3.659,--)
 voor het terrein met bouwletter I.-----
 drie duizend zeventienhonderd gulden (f 3.700,--) voor het terrein
 met bouwletter J.-----
 vier duizend vijfhonderd twee gulden (f 4.502,--) voor het ter-
 rein met bouwletters K en K 1.-----
 vier duizend eenhonderd een en twintig gulden (f 4.121,--)
 voor het terrein met bouwletter L.-----
 drie duizend achthonderd drie en zestig gulden (f 3.863,--)
 voor het terrein met bouwletter M.-----
 vier duizend tweehonderd vier en veertig gulden (f 4.244,--)
 voor het terrein met bouwletters N en N 1.-----
 vier duizend tweehonderd dertig gulden (f 4.230,--) voor het
 terrein met bouwletter O.-----
 drie duizend achthonderd zes en dertig gulden (f 3.836,--) voor
 het terrein met bouwletter P.-----
 vier duizend driehonderd zes en zestig gulden (f 4.366,--) voor
 het terrein met bouwletters Q en Q 1.-----
 vier duizend zes en twintig gulden (f 4.026,--) voor het terrein
 met bouwletter R.-----
 zes en negentig gulden (f 96,--) voor het terrein met bouwcij-
 fer 1.-----
 zes en negentig gulden (f 96,--) voor het terrein met bouwcij-
 fer 2.-----
 driehonderd gulden (f 300,--) voor het terrein met bouwcijfer
 3 en rode kleur.-----
 zes en negentig gulden (f 96,--) voor het terrein met bouwcij-
 fer 4.-----
 zes en negentig gulden (f 96,--) voor het terrein met bouwcij-
 fer 5.-----
 eenhonderd drie en twintig gulden (f 123,--) voor het terrein
 met bouwcijfer 6.-----
 eenhonderd drie en twintig gulden (f 123,--) voor het terrein
 met bouwcijfer 7.-----
 eenhonderd drie en twintig gulden (f 123,--) voor het terrein
 met bouwcijfer 8.-----
 eenhonderd drie en twintig gulden (f 123,--) voor het terrein
 met bouwcijfer 9.-----
 zes en negentig gulden (f 96,--) voor het terrein met bouwcij-
 fer 10.-----
 driehonderd gulden (f 300,--) voor het terrein met bouwcijfer
 11 en rode kleur.-----
 zes en negentig gulden (f 96,--) voor het terrein met bouwcij-
 fer 12.-----

zes en negentig gulden (f 96,--) voor het terrein met bouw-
cijfer 13.-----
eenhonderd drie en twintig gulden (f 123,--) voor het terrein
met bouwcijfer 14.-----
eenhonderd drie en twintig gulden (f 123,--) voor het terrein
met bouwcijfer 15.-----
eenhonderd drie en twintig gulden (f 123,--) voor het terrein
met bouwcijfer 16.-----
eenhonderd drie en twintig gulden (f 123,--) voor het terrein
met bouwcijfer 17.-----
eenhonderd drie en twintig gulden (f 123,--) voor het terrein
met bouwcijfer 18.-----

Deze uitgiften in erfpacht geschieden:-----

A. Onder de Algemene Bepalingen voor voortdurende erfpacht,
vastgesteld door de Gemeenteraad van Amsterdam bij zijn be-
sluit van achttien augustus negentienhonderd zes en zestig,
nummer 407 A II, gehecht aan een notarieel verleden akte van
depôt en met die akte overgeschreven ten hypotheekantore te
Amsterdam op negentien april negentienhonderd zeven en zes-
tig in deel 4300 nummer 27, verklarende de comparanten met
die Algemene Bepalingen bekend te zijn en daarvan geen nadere
omschrijving te verlangen;-----

B. Onder de navolgende bijzondere bepalingen, waarin met "het
terrein" wordt bedoeld en van de bij deze akte in voortduren-
de erfpacht uitgegeven en aanvaarde gronden en met "Burgemees-
ter en Wethouders": Burgemeester en Wethouders van Amsterdam.

1. De hiervoor omschreven gedeeltelijke percelen met de bouw-
letters A tot en met R zijn elk bestemd voor de bouw van
een ééngesinshuis, dat slechts als zodanig mag worden ge-
bruikt; de hiervoor omschreven gedeeltelijke percelen met
de bouwcijfers 1 tot en met 18 zijn elk bestemd voor de
bouw van een bergruimte, die slechts als zodanig mogen
worden gebruikt.-----
2. De bebouwing van elk terrein moet zijn voltooid voor een
juni negentienhonderd negen en zeventig.-----
3. De halfjaarlijkse termijnen van de canon moeten worden
voldaan voor of op de eerste juni en de eerste december
van elk jaar.-----
4. De afscheiding van elk voor de bouw van een eengezinshuis
bestemd terrein langs de openbare weg of het openbaar
plantsoen dient ten genoegen van Burgemeester en Wethou-
ders te zijn.-----
5. De erfpachter van het terrein met bouwletters B en B 1
dient te gedogen dat:-----
 - a. elk van de erfpachters van de terreinen A en C een
toegangsdeur tot zijn woning heeft, welke grenst aan
het terrein B 1 en dientengevolge het recht van over-
pad over deze grond heeft;-----
 - b. de erfpachter van het terrein A een gedeelte van de



- tweede verdieping (derde bouwlaag) van zijn woning heeft, behoudt en onderhoudt boven de grond van het terrein B 1.-----
6. De erfpachter van het terrein met bouwletters E en E 1 dient te gedogen dat:-----
- a. elk van de erfpachters van de terreinen D en F een toegangsdeur tot zijn woning heeft, welke grenst aan het terrein E 1 en dientengevolge het recht van overpad over deze grond heeft;-----
 - b. de erfpachter van het terrein F een gedeelte van de tweede verdieping (derde bouwlaag) van zijn woning heeft, behoudt en onderhoudt boven de grond van het terrein E 1.-----
7. De erfpachter van het terrein met bouwletters H en H 1 dient te gedogen dat:-----
- a. elk van de erfpachters van de terreinen G en I een toegangsdeur tot zijn woning heeft, welke grenst aan het terrein H 1 en dientengevolge het recht van overpad over deze grond heeft;-----
 - b. de erfpachter van het terrein I een gedeelte van de tweede verdieping (derde bouwlaag) van zijn woning heeft, behoudt en onderhoudt boven de grond van het terrein H 1.-----
8. De erfpachter van het terrein met bouwcijfer 3 en de aan weerszijden van dit terrein gelegen stukjes grond, op de tekening met rode kleur aangegeven, dient te gedogen, dat elk van de erfpachters van de terreinen met bouwcijfers 2, 4, 6, 7, 8 en 9 een toegangsdeur tot zijn bergruimte heeft, welke grenst aan de met rode kleur aangeduide grond en dientengevolge hierop het recht van overpad over deze grond heeft.-----
9. De erfpachter van het terrein met bouwletters K en K 1 dient te gedogen dat:-----
- a. elk van de erfpachters van de terreinen J en L een toegangsdeur tot zijn woning heeft, welke grenst aan het terrein K 1 en dientengevolge het recht van overpad over deze grond heeft;-----
 - b. de erfpachter van het terrein J een gedeelte van de tweede verdieping (derde woonlaag) van zijn woning heeft, behoudt en onderhoudt boven de grond van het terrein K 1.-----
10. De erfpachter van het terrein met bouwletters N en N 1 dient te gedogen dat:-----
- a. elk van de erfpachters van de terreinen M en O een toegangsdeur tot zijn woning heeft, welke grenst aan het terrein N 1 en dientengevolge het recht van overpad over deze grond heeft;-----
 - b. de erfpachter van het terrein O een gedeelte van de

tweede verdieping (derde woonlaag) van zijn woning heeft, behoudt en onderhoudt boven de grond van het terrein N 1.-----

11. De erfpachter van het terrein met bouwletters Q en Q 1 dient te gedogen dat:-----

- a. elk van de erfpachters van de terreinen P en R een toegangsdeur tot zijn woning heeft, welke grenst aan het terrein Q 1 en dientengevolge het recht van overpad over deze grond heeft;-----
- b. de erfpachter van het terrein R een gedeelte van de tweede verdieping (derde woonlaag) van zijn woning heeft, behoudt en onderhoudt boven de grond van het terrein Q 1.-----

12. De erfpachter van het terrein met bouwcijfer 11 en de aan weerszijden van dit terrein gelegen stukjes grond, op de tekening met rode kleur aangegeven, dient te gedogen dat elk van de erfpachters van de terreinen met de bouwcijfers 10, 12, 14, 15, 16 en 17 een toegangsdeur tot zijn berg-ruimte heeft, welke grenst aan de met rode kleur aange-
duide grond en dientengevolge hierop het recht van overpad over deze grond heeft.-----

De comparant ter ene zijde verklaarde in zijn gemelde hoedanigheid dat in het voormelde besluit van de Gemeenteraad van Amsterdam dedato zeven en twintig september negentienhonderd acht en zeventig, nummer 1054, is vastgesteld dat de bij deze akte in voortdurende erfpacht uitgegeven en aanvaarde terreinen zijn gelegen in een bouwblok, waarvan de grenzen zullen worden gevormd door de niet-gemeenschappelijke kadastrale grenzen van die terreinen en dat in dat besluit is bepaald, dat met ingang waarvan voor het eerst een in dat bouwblok gelegen gemeenteterrein in voortdurende erfpacht is uitgegeven, zal worden aangenomen de dag, waarop zijn ingegaan de erfpachtsrechten op de voormelde terreinen, zijnde de eerste december negentienhonderd zeven en zeventig, op welke datum derhalve voor de terreinen is begonnen te lopen de termijn van vijftig jaar, vermeld in artikel 3, tweede lid van de hiervoor onder A bedoelde Algemene Bepalingen. De comparant ter andere zijde, handelend als gemeld, verklaarde daarvan kennis te dragen en een en ander goed te keuren.-----

De comparanten, handelend als gemeld, verklaarden op grond van paragraaf 17 lid 4 van de Toelichting Overgangsbeschikking Omzetbelasting dat deze erfpachtsuitgifte vrijgesteld is van Omzetbelasting.-----

Ter zake van deze erfpacht verklaarden de comparanten woonplaats te kiezen ten stadhuize van Amsterdam.-----

De comparanten zijn mij, notaris bekend.-----

----- Waarvan akte,
in minuut opgemaakt, is verleden te Amsterdam op de datum als in het hoofd dezer is gemeld.-----

Bewaring:

AMSTERDAM

De bewaarder,

6021

32

71

viende

vervolgblad

Na zakelijke opgave van de inhoud van deze akte aan de verschenen personen, hebben deze eenparig verklaard van de inhoud van deze akte kennis te hebben genomen en op volledige voorlezing daarvan geen prijs te stellen. Vervolgens is deze akte na beperkte voorlezing door de comparanten en mij, notaris onder-

tekend.-----
(was getekend): J.J.M.van Driel; N.Blüm; W.N.G.van den Bos,
notaris.-----

VOOR AFSCHRIFT:

w.g. W.N.G. van den Bos, notaris

De ondergetekende, Mr. Willem Nicolaas Gerrit van den Bos, notaris te Amsterdam, verklaart dat bovenstaand afschrift eensluidend is met het tegelijkertijd ter overschrijving aangeboden stuk.

Amsterdam, 23 november 1978.

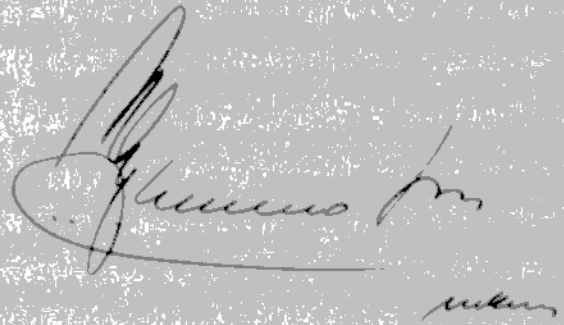

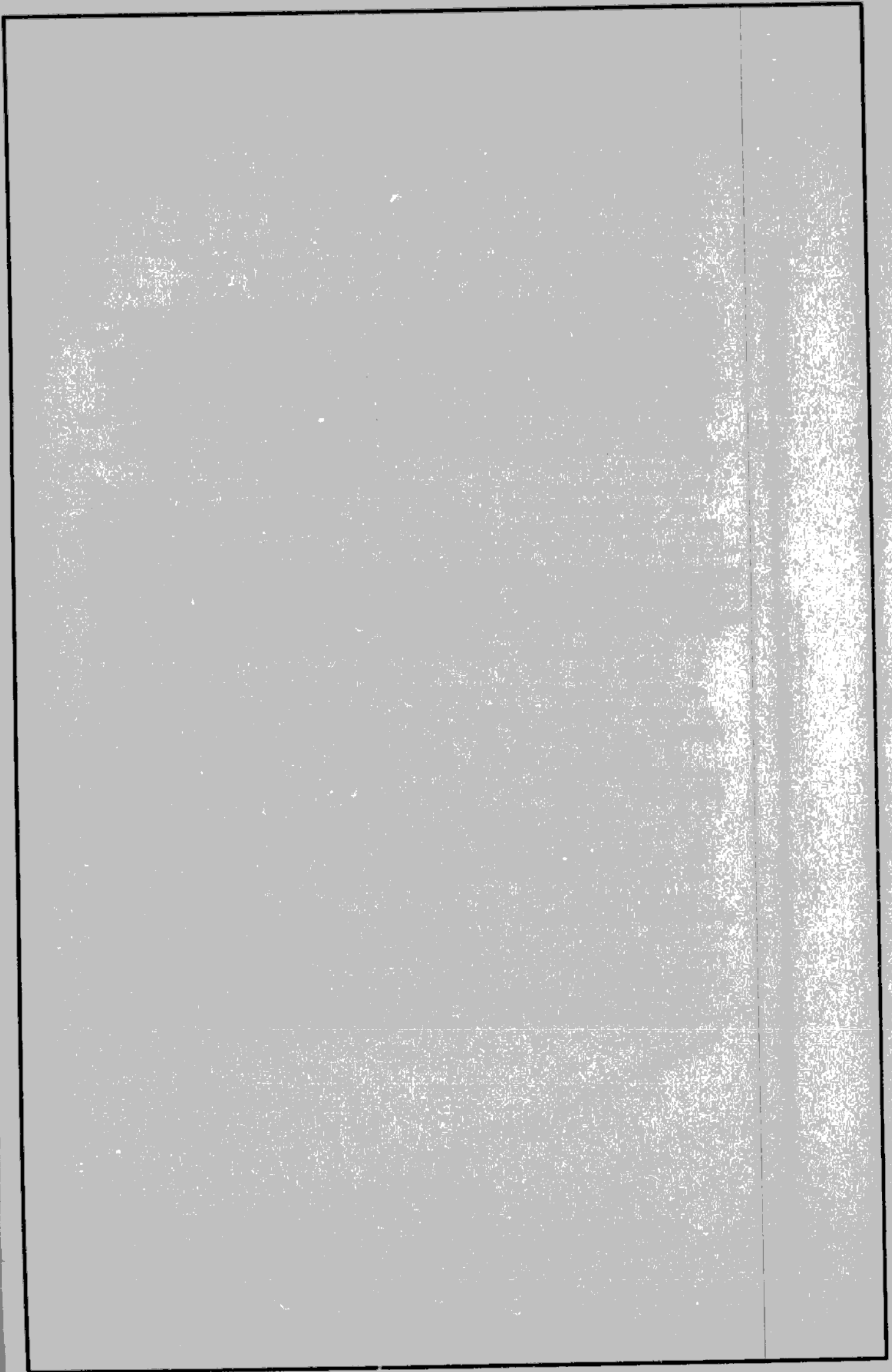

0 1 2 3 4 5 6 7 8 9 10 CM

KAD. 1. AMSTER
SECTIE L
SCHAAL 1:500

Weesperkarspel
appr. A

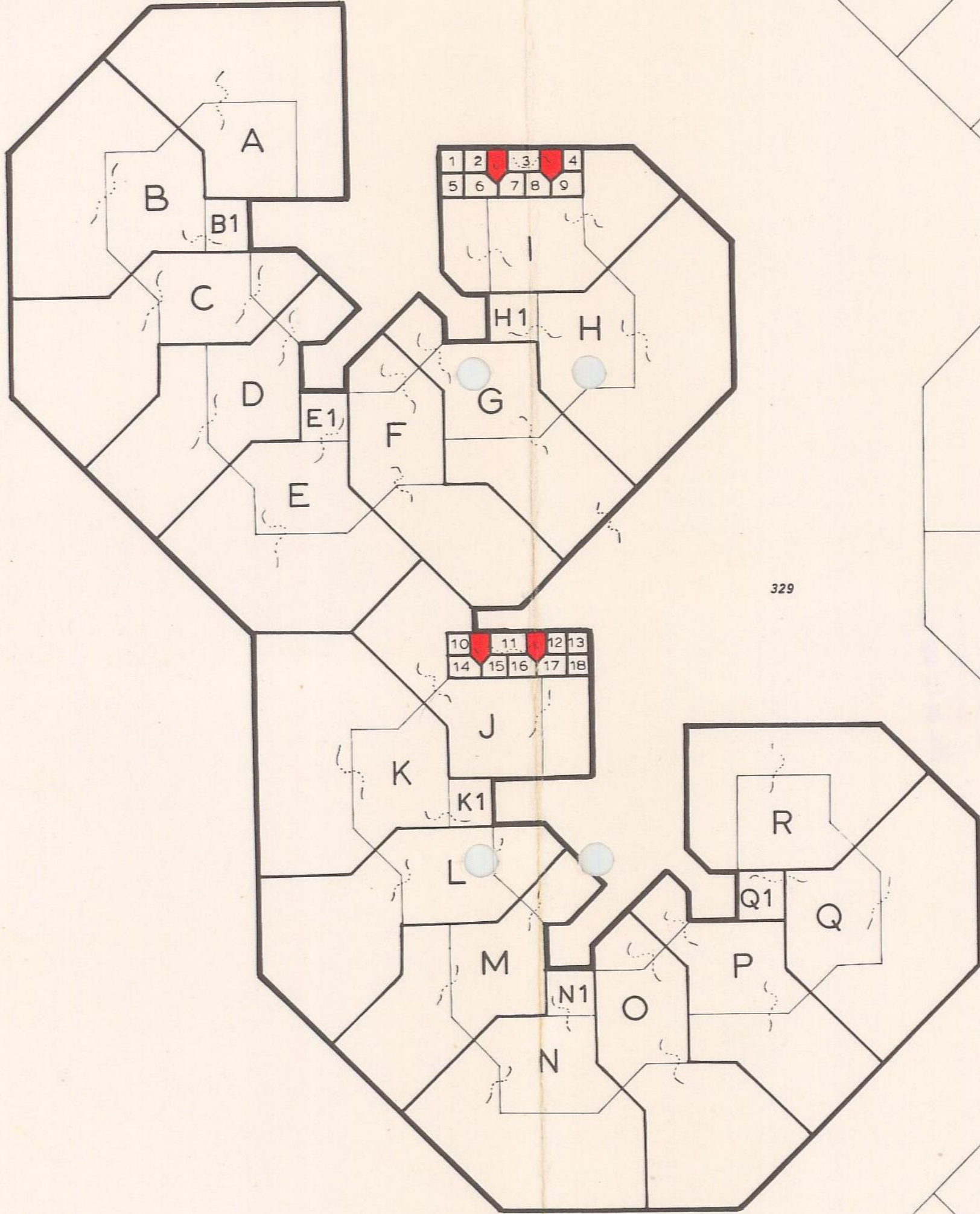

329



GROENHOVEN

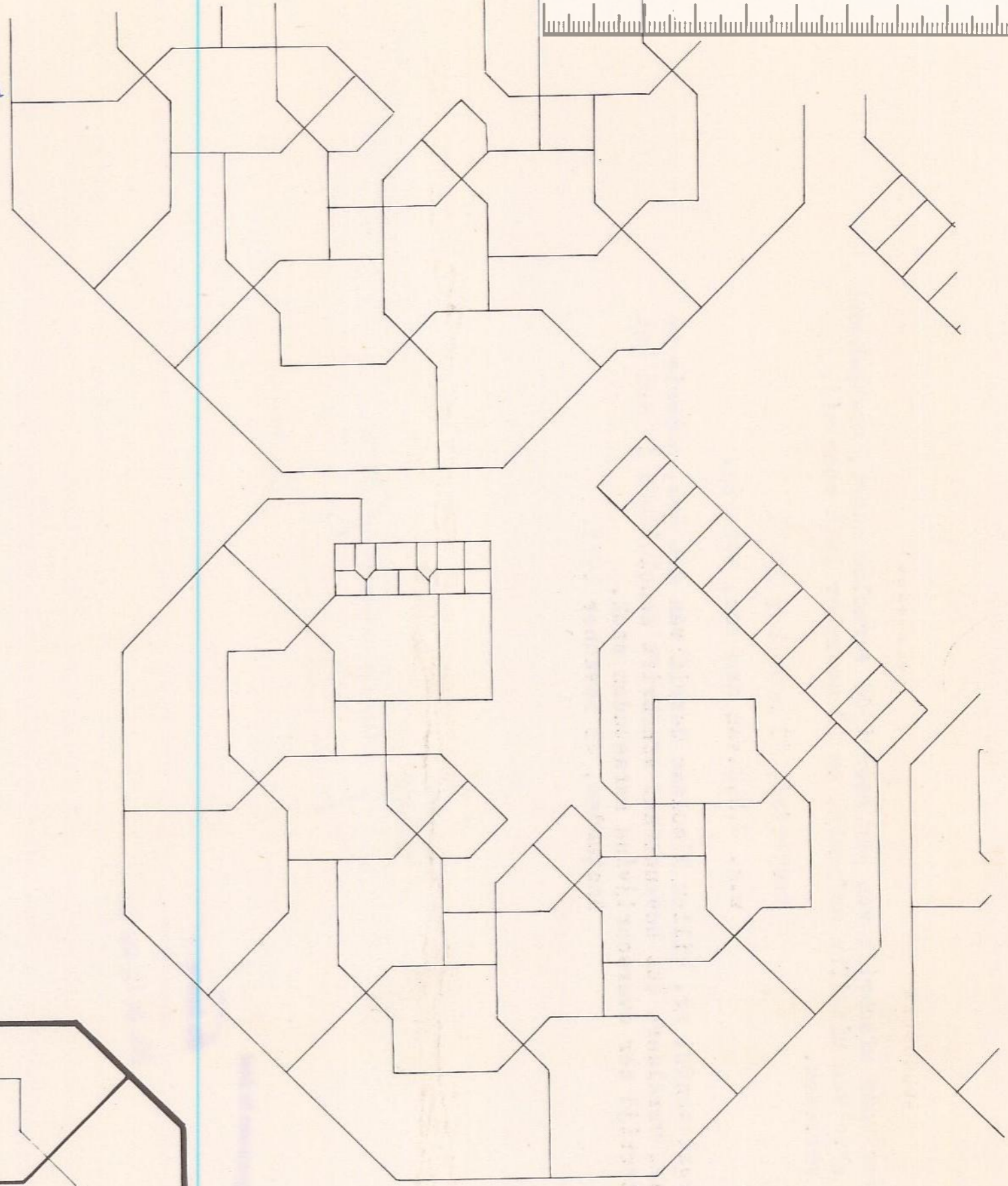

GEERDINKHOF

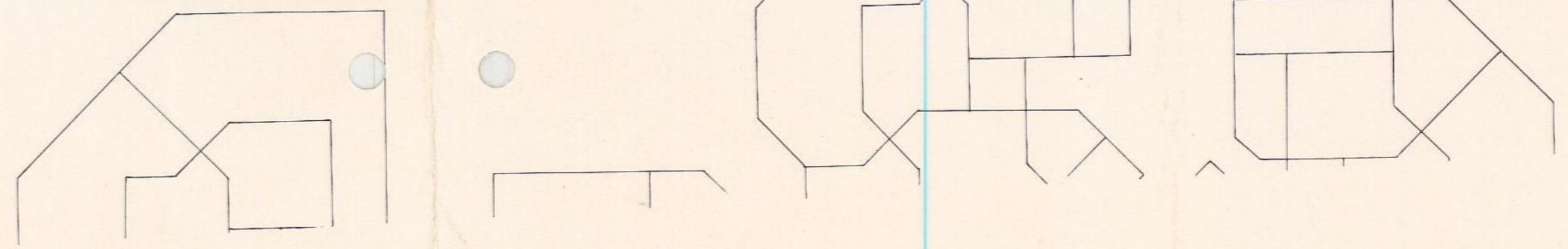

3241



Uitgegeven voor afschrift van aan keerzijde vermelde kaart, vastgehecht aan een akte van uitgifte erfpacht, op 22 november 1978 voor mij, notaris verleden.

Amsterdam, 23 november 1978.

w.g. W.N.G. van den Bos, notaris.

De ondergetekende, mr. Willem Nicolaas Gerrit van den Bos, notaris te Amsterdam, verklaart dat bovenstaand afschrift eensluidend is met het tegelijkertijd ter overschrijving aangeboden stuk.

Amsterdam, 23 november 1978.

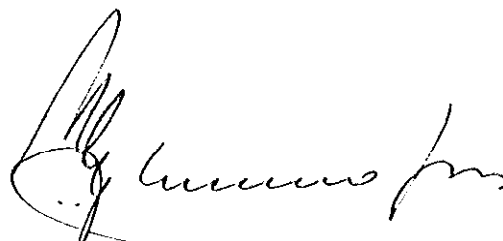

van den Bos

Bewaring Amsterdam nr. 3241
Deze kaart behoort bij het afschrift in bewaring genomen in deel

6021

nr. 32

De bewaarder

Mr. E. G. de ...